Medical **Web**
ision **電子カルテ Ecr**

日本ビジネスコンピューター株式会社
医療ソリューション事業部
2008年 7月16日

医療を取り巻く環境

- ◆ 2011年 レセプトの完全オンライン化
- ◆ 個人の健康情報を“生涯を通じて”活用できる基盤作り
- ◆ 遠隔医療の推進
- ◆ 医療情報化インフラの整備
- ◆ 診療報酬改定 電子化加算の新設

etc.



その中核を担うのが…

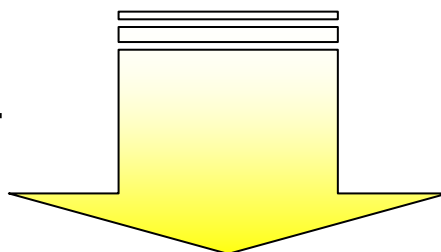

電子カルテシステム！！

MedicalVision Web電子カルテEcrucru



ベースは亀田総合病院様の電子カルテ！

開発から8年経ち、実績もあり！

小規模病院から中規模病院まで！

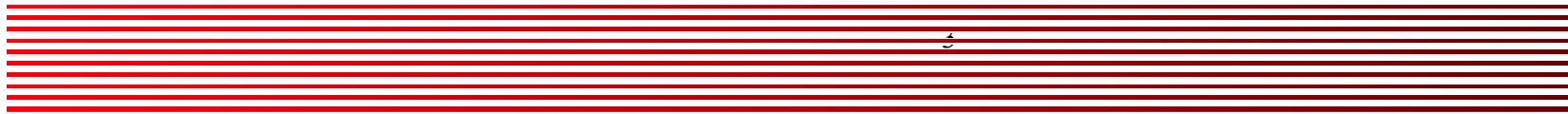

MedicalVision Web電子カルテEcruの特徴

- ◆ 情報の共有化 ⇒ チーム医療の実践
- ◆ ペーパーレスの促進
- ◆ “病診連携”、“地域連携”の促進
- ◆ 他部門システムとの業務の効率化を実現
- ◆ **Web型の電子カルテシステム**
⇒ **高い拡張性と機能性！**



なぜWeb型？ ～ Web型のメリット ～

1. 長年使っても遅くならないカルテ！
2. いつでもどこでも同じ環境！
3. パソコンの追加も容易！（プログラム導入が不要）
4. パソコンを追加しても増えないライセンスコスト！
5. 電子カルテのバージョンアップも容易！
6. “病診連携”、“地域連携”の構築が容易！



MedicalVision Web電子カルテEcruの段階導入(オーダリングから電子カルテへ)

「電子カルテシステム」、「オーダリングシステム」、
「看護支援システム」が一体となったWeb型アプリケーションシステム。
⇒ 段階的な稼働が可能！

第1フェーズ
オーダリング

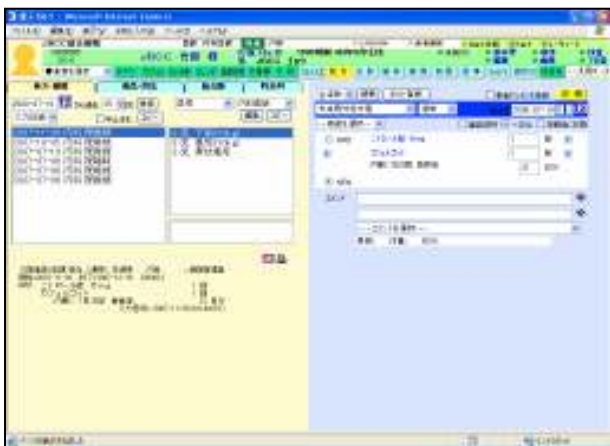

第2フェーズ
電子カルテ



第3フェーズ
看護支援

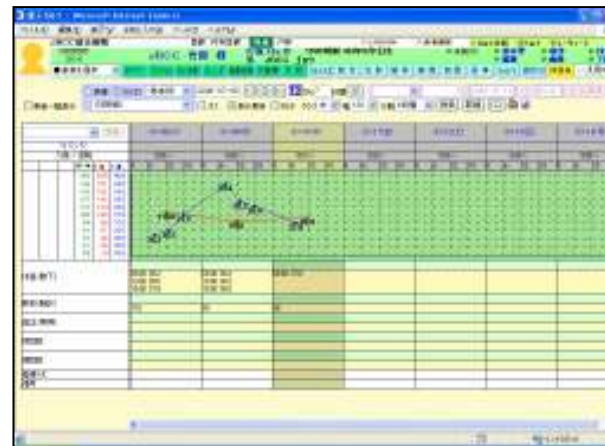

段階的な導入

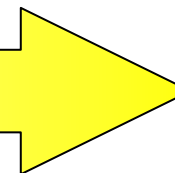

MedicalVision Web電子カルテEcru段階導入（病診連携/地域連携への拡張）

将来“病診連携・地域連携”への発展も可能！

Step 1 : 院内LANでのシステム構築

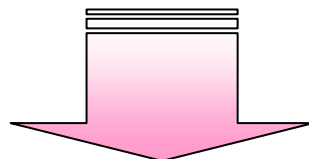
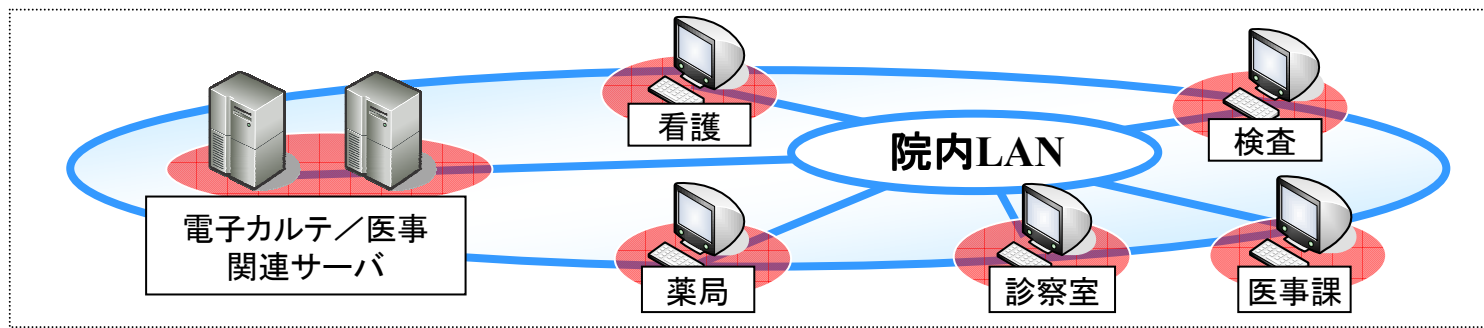

Step 2 : セキュアなネットワークを利用した他施設との連携

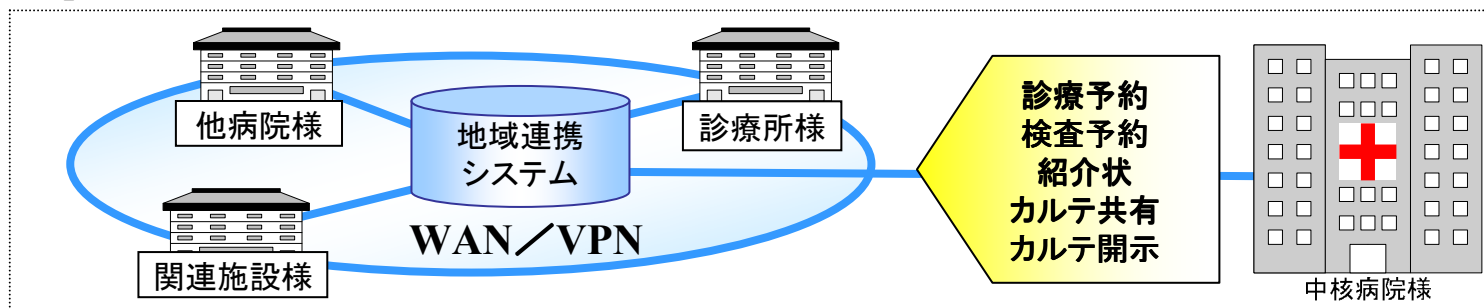

多彩な部門システムとの連携

多彩な部門システムと連携、既存システムの有効活用が可能！

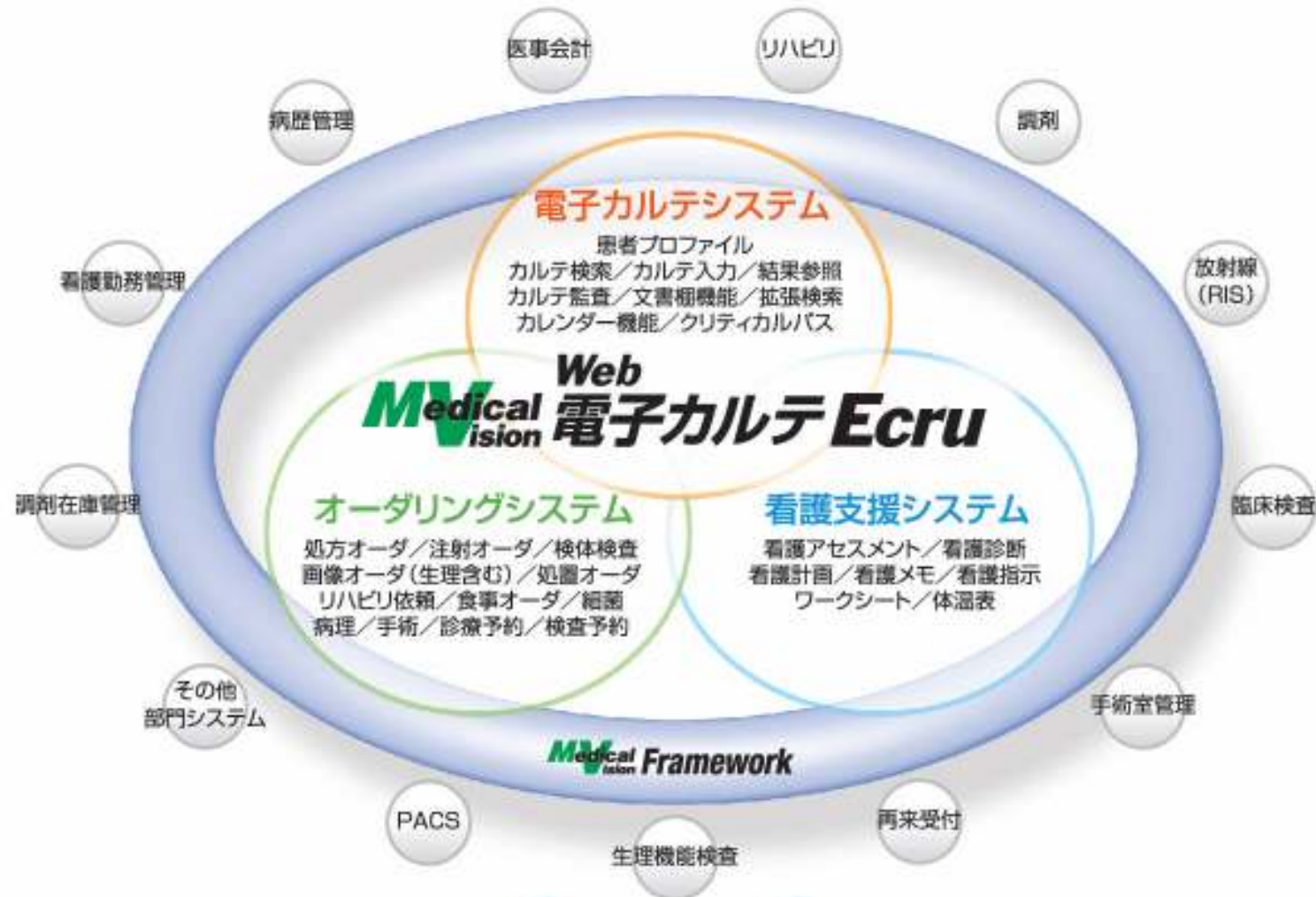

システム連携基盤「MV-Framework」による連携

- ・オープンな連携の仕組みにより、多彩な部門システムとの連携を実現！
- ・迅速なエラー対応、システム管理作業の効率化を実現！

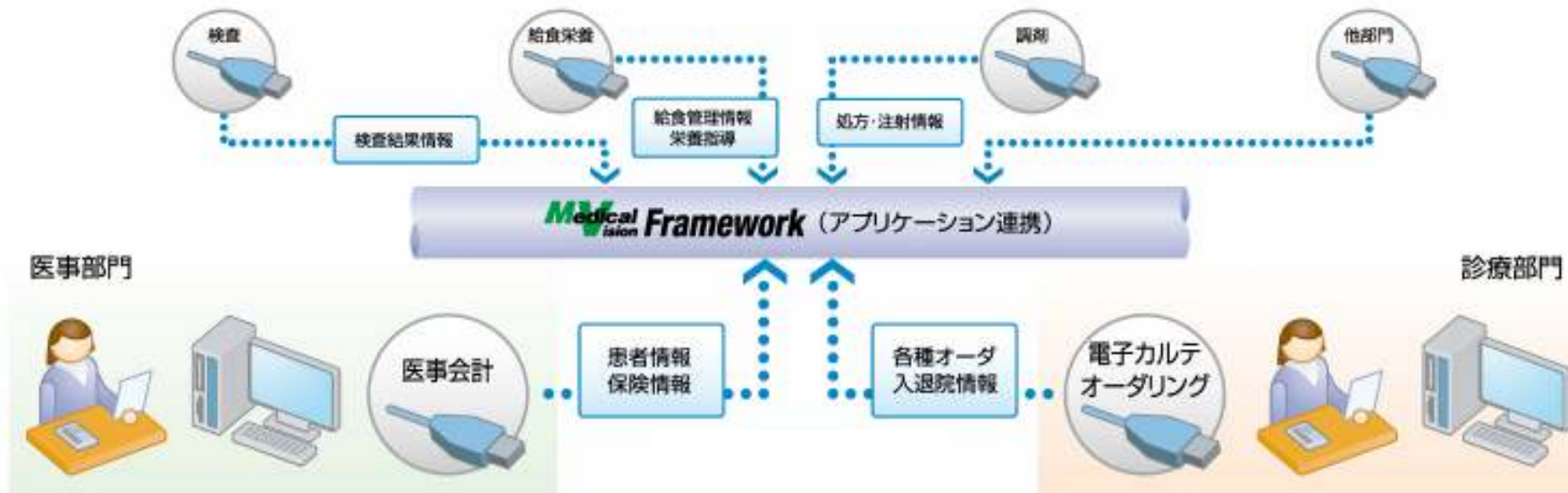

最後に...

Web型のメリットを最大限活かし、
医療の質・業務効率向上のお役に立てれば幸いです。



Solutions & Satisfaction

最適なソリューションをお届けし、
よりご満足いただくために—

JBCC

ありがとうございました。

チームワーク、機動力で
報をさらに活かす。

「グループはトータルソリューションサービスで
さまの経営課題にワンストップでお応じます。」



JB group
ITの可能性を、経営の可能性に。

お客様に喜びを、ビジネスに成長を、私たちはJBグループです。Joy to Be a growing business.

人・モノ・情報が
行き交うIT市場
「JBマルチエ」



JBCCホールディングス株式会社 〒114-0721 東京都大田区蒲田5-37-1 ニッセイアロマスクエア15F <http://www.jbcc.co.jp/>

[CZS](#)
[CIS](#)
[IGUAZU](#)
[IBAT](#)
[JBCC](#)
[JBS](#)
[JBTS](#)
[N-Net](#)
[SINET](#)

問合せ先
日本ビジネスコンピューター株式会社 医療ソリューション事業部
電話：03-5714-5300 FAX:03-5714-5388
Mail：mv_info@jbcc.co.jp
〒144-8721 東京都大田区蒲田5-37-1 ニッセイアロマスクエア15F